

PREZADO CLIENTE,

**HORA DE FAZER
MANUTENÇÃO NAS
PORTAS CORTA
FOGO!!!**

**FALTA DE
PREVENÇÃO É
FOGO!!!**

PREÇOS À PARTIR DE R\$ 35,00
POR PORTA, CONSULTE-NOS!

authenticpcf.com.br

**AUTHENTIC PORTAS
CORTA FOGO**

**CONHEÇA NOSSOS
SERVIÇOS DE
MANUTENÇÃO
CORRETIVA,
PREVENTIVA
MENSAL,
BIMESTRAL E
TRIMESTRAL.**

Entre em contato

11 3058-4300

site@authenticpcf.com.br

Somos um grupo que atua no mercado de portas corta fogo, FABRICANTES de porta corta fogo leve – NBR 11742, resistente ao fogo durante 90 minutos, e PORTAS INDUSTRIAIS, de correr, eixo vertical e guilhotina – NBR 11711 – Resistente ao fogo durante 4 horas.

São equipamentos obrigatórios por lei em construções de prédio acima de 4 andares, e indústrias com risco de incêndio.

Obrigatório também, é adquirir portas com certificação, que garantem um equipamento que possua a função de corta fogo. Somos certificados pela ABNT e IPT, desde 2005.

**AALC COMÉRCIO E
INDÚSTRIA DE PORTAS
CORTA FOGO**

Nome Fantasia:
Authentic Portas
corta fogo

Rua Joaquim Nunes Teixeira,
106 – Vila Plana
CEP 05731-370 - SP
CNPJ 07.251.160/0001-52

**INDÚSTRIA DE
PORTAS CORTA
FOGO**

**AALC & AUTHENTIC
PORTAS CORTA FOGO**

Rua Joaquim Nunes
Teixiera, 106 –1ºandar
Vila Plana- CEP 05731-370
São Paulo
CNPJ 35.623.387/0001-17

**NOVA - COMÉRCIO DE
SERVIÇOS DE PORTAS
CORTA FOGO**

**AUTHENTIC PORTAS
CORTA FOGO**

Rua Joaquim Nunes
Teixiera, 106 –1ºandar
Vila Plana- CEP 05731-370
São Paulo
CNPJ 10.507.160/0001-85

**COMÉRCIO E SERVIÇOS
DE PORTAS CORTA
FOGO**



Possuímos equipe especializada em projetos especiais, prédios tombados, portas com visor, acabamentos diferenciados, revestimentos e pinturas customizadas.

Atualmente a AUTHENTIC é líder no mercado de soluções inteligentes para porta corta fogo, consultoria técnica e manutenção.

A Authentic busca inovação constante no nosso segmento, pioneira na fabricação de portas corta fogo com revestimento em laminado fórmica, possui parcerias que agregam valor ao produto e trazem novos resultados ao cliente.

Nossa política de trabalho, contempla uma equipe própria, onde todos os funcionários são registrados, possuem diversos benefícios, entre eles seguro de vida, assistência médica e todos os seus direitos garantidos.

Todos passam por diversos treinamentos anuais, complementando sua capacidade técnica, absorção das inovações e passam por integração para utilização correta dos EPIs.

Todos nossos produtos são certificados de acordo com as normas da ABNT 11742 E ABNT 11711, testados e aprovados pelo IPT e INMETRO.

Todas as portas recebem na sua espessura um selo certificador do órgão competente, ABNT / INMETRO e IPT, que faz a acreditação do produto com resistência ao fogo e o selo identificador do fabricante.



Nossa Missão

Prover soluções customizadas e inovadoras de portas corta fogo, através de uma equipe qualificada, motivada e comprometida em agregar valor ao cliente final e garantir a segurança da comunidade.

Nossos Valores

Comprometimento, Confiança, Honestidade, União e Iniciativa.

A seguir imagens das certificações das portas, vedadores e ferragens:

Certificados das PORTAS CORTA FOGO – NBR 11742 E NBR 11711

 **CERTIFICADO DE CONFORMIDADE**
Conformity Certificate

Nº 17.009/19

A ABNT concede o Certificado de Conformidade de Produto à empresa:
ABNT grants the Product Conformity Certificate to the company:

AALC Portas Corta Fogo Indústria e Comércio - EIRELI – EPP
CNPJ: 07.251.160/0001-52
Rua Joaquim Nunes Teixeira, 106 - Vila Plana
05731-370 - São Paulo - SP

Técnico Responsável:
Responsible Technician:
Engº: Eduardo Laurindo da Silva
CREA: 5060605144

Para o(s) produto(s):
To the following product(s):
Porta Corta-Fogo para Saída de Emergência

Modelo	Código
P-90	003 AALC

Produzido(s) na unidade localizada em:
Produced in the unit located in:
AALC Portas Corta Fogo Indústria e Comércio - EIRELI – EPP
CNPJ: 07.251.160/0001-52
Rua Joaquim Nunes Teixeira, 106 - Vila Plana
05731-370 - São Paulo - SP

Atendendo aos requisitos do Procedimento Específico:
Meeting the requirements of the Specific Procedure:
PE-419

Atendendo aos requisitos da Norma:
Meeting the requirements of the Standard:
ABNT NBR 11742:2018

Sistema de Certificação: Sistema 5
Certification System: System 5

Primeira concessão: 27/10/2010
First concession:

Período de validade:
Validity period:
11/07/2019 a 11/07/2023



Data de Emissão: Rio de Janeiro, 11 de Julho de 2019
Emission Date

Sergio Pacheco
Gerente de Certificação de Produto
Product Certification Manager

Este certificado está sujeito ao contínuo atendimento ao Procedimento Geral para Avaliação da Conformidade, bem como aos requisitos da Norma acima, sendo válido somente em original e com o timbre da ABNT em alto-relevo visco, assinado pelo Gerente de Certificação de Produtos. Sua validade pode ser confirmada no seguinte endereço eletrônico: www.abnt.com.br (CNPJ: 33.402.892/0001-06 - Tel: (21) 3974-2300 / Fax: (21) 3974-2315)

This certificate is subject to the continuous attendance to the General Procedure for Conformity Assessment, as well as to the requirements referred above and will be valid only in its original form, with the ABNT stamp in dry high-relief, also signed by the Product Certification Manager. Its validity may be confirmed at the following electronic address: www.abnt.com.br (CNPJ: 33.402.892/0001-06 - Tel: (21) 3974-2300 / Fax: (21) 3974-2315)

ABNT - Associação Brasileira de Normas Técnicas
Av. Treze de Maio, 13 - 28º Andar - Centro - Rio de Janeiro - RJ - CEP 20031-901
Rua Conselheiro Nabias, 1131 - Campos Eliseos - São Paulo - SP - CEP 01203-002

1/1

 **CERTIFICADO DE CONFORMIDADE**
Conformity Certificate

Nº 185.002/22

A ABNT concede o Certificado de Conformidade de Produto à empresa:
ABNT grants the Product Conformity Certificate to the company:

AALC Portas Corta Fogo Indústria e Comércio - Eireli - EPP
CNPJ: 07.251.160/0001-52

Para o(s) produto(s):
To the following product(s):
Porta e vedadores corta-fogo com núcleo de madeira para isolamento de riscos em ambientes comerciais e industriais

Produzido(s) na unidade localizada em:
Produced in the unit located in:
Rua Joaquim Nunes Teixeira, 106 / Galpão 1 - Vila Plana
05731-370 - São Paulo - SP - Brasil

Atendendo aos requisitos do Procedimento Específico:
Meeting the requirements of the Specific Procedure:
PE-079

Atendendo aos requisitos da Norma:
Meeting the requirements of the Standard:
ABNT NBR 11711:2003

Sistema de Certificação: Sistema 5
Certification System: System 5

Primeira concessão: 17/08/2009
First concession:

Período de validade:
Validity period:
19/07/2022 a 19/07/2025

Este certificado cancela e substitui o de Nº 185.001/19.

Data de Emissão: Rio de Janeiro, 19 de Julho de 2022.
Emission Date

Sergio Pacheco
Gerente de Certificação de Produto
Product Certification Manager

Este certificado está sujeito ao contínuo atendimento ao Procedimento Geral para Avaliação da Conformidade, bem como aos requisitos da Norma acima, sendo válido somente em original e com o timbre da ABNT em alto-relevo visco, assinado pelo Gerente de Certificação de Produtos. Sua validade pode ser confirmada no seguinte endereço eletrônico: www.abnt.com.br (CNPJ: 33.402.892/0001-06 - Tel: (21) 3974-2300)

This certificate is subject to the continuous attendance to the General Procedure for Conformity Assessment, as well as to the requirements referred above and will be valid only in its original form, with the ABNT stamp in dry high-relief, also signed by the Product Certification Manager. Its validity may be confirmed at the following electronic address: www.abnt.com.br (CNPJ: 33.402.892/0001-06 - Tel: (21) 3974-2300)

ABNT - Associação Brasileira de Normas Técnicas
Av. Treze de Maio, 13 - 28º Andar - Centro - Rio de Janeiro - RJ - CEP 20031-901
Rua Conselheiro Nabias, 1131 - Campos Eliseos - São Paulo - SP - CEP 01203-002

1/1

FISP – Feira Internacional da Segurança



Pintura Eletrostática



Inox Brilhante



Laminado



Pintura Eletrostática

FOTOS DE OBRAS EXECUTADAS:



BANCO CRUZEIRO DO SUL – S.P

PORTAS CORTA FOGO NBR 11742,
FABRICADA EM CHAPA GALVANIZADA E
PINTURA EM ESMALTE, EQUIPADA COM
DOBRADIÇAS COM MOLA E FECHADURA
PARA CONTROLE DE ACESSO.



BANCO CRUZEIRO DO SUL – S.P

PORTA INDUSTRIAL, FABRICADA DE
ACORDO
COM A NBR 11711, TIPO DE CORRER,

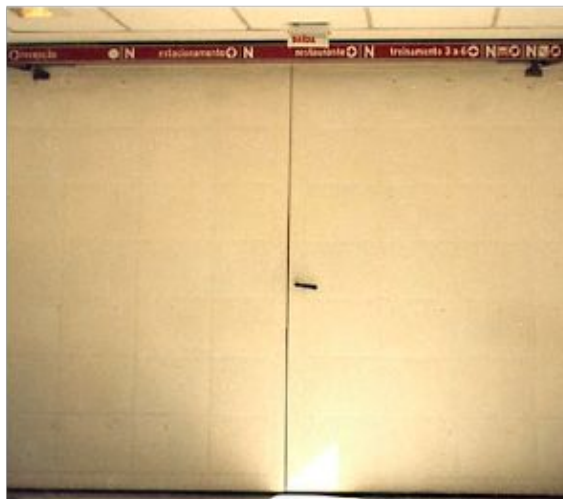

LABORATÓRIO FLEURY

PORTA INDUSTRIAL, FABRICADA DE ACORDO COM A NBR 11711, TIPO EIXO VERTICAL - DOBRADIÇAS, PINTADA COM ESMALTE BRANCO.



SCANDALLO LOUNGE - S. PAULO

PORTA INDUSTRIAL, FABRICADA DE ACORDO COM A NBR 11711, TIPO EIXO VERTICAL - DOBRADIÇAS, PINTADA COM ESMALTE BRANCO.



SAINT GOBAIN - MAUA

PORTA INDUSTRIAL, FABRICADA DE ACORDO COM A NBR 11711, PORTA DE CORRER - TRABALHO EM ALTURA, IÇAMENTO DA PORTA E APLICAÇÃO DOS ACESSÓRIOS



SAINT GOBAIN - MAUA

PORTA APLICADA NO TRILHO - PARCIALMENTE INSTALADA E IÇANDO O LADO DIREITO. authenticpcf.com.br

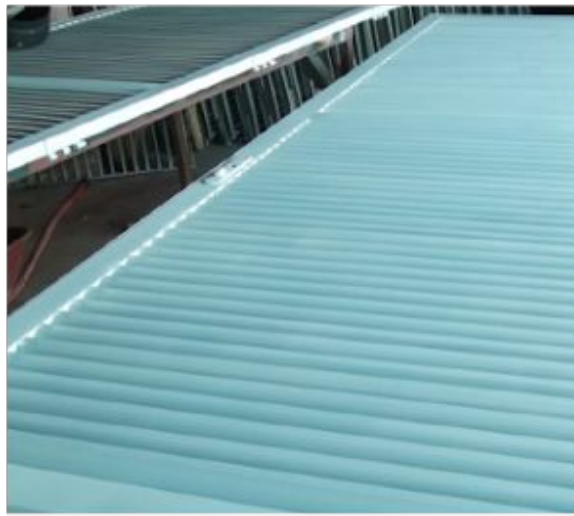

CONSTRUCAP - RJ

PORTA METALICA - APLICADA EM CASA DE MÁQUINA QUE PRECISAM DE ISOLAMENTO VENTILADO.



BANCO PROGRESSO - SP

PORTA INDUSTRIAL, 4 HORAS DE RESISTENCIA AO FOGO, SEPARADOR DE RISCO EM ANDAR - APLICAÇÃO DE REVESTIMENTO ESPECIAL.



METRÔ - SP

PORTA INDUSTRIAL - TIPO EIXO VERTICAL DUPLA, 4 HORAS DE RESISTENCIA AO FOGO



LATAPACK - RJ

PORTA INDUSTRIAL, 4 HORAS DE RESISTENCIA AO FOGO, SEPARADOR DE RISCO EM FABRICA - PORTA DUPLA COM ESTRUTURA METÁLICA PARA CORRER



FITESA - INDÚSTRIA

PORTA METALICA PROJETO ESPECIAL COM PINTURA ELETROSTÁTICA, VIDRO E REVESTIMENTO, DUPLAS E SIMPLES



FISETA - ESCRITÓRIOS

PORTA CORTA FOGO, SAÍDA DE EMERGÊNCIA COM BARRA E PINTURA ELETROSTÁTICA.



SHOPPING PLAZA SUL - SP

PORTA INDUSTRIAL DE CORRER, APLICADA NOS ESTACIONAMENTOS - 4 HORAS DE RESISTENCIA AO FOGO



SHOPPING PIRITUBA - SP

ESTRUTURA METALICA PARA RECEBER A PORTA INDUSTRIAL COM 4 HORAS DE RESISTENCIA AO FOGO



HOSPITAL SIRIO LIBANÊS - SP

PORTA INDUSTRIAL DE CORRER, SEPARADOR DE RISCO DE ANDAR - 4 HORAS DE RESISTENCIA AO FOGO



CD WALMART - ITUMBIARA - MG

APLICAÇÃO E PINTURA DE PORTAS INDUSTRIAIS DE CORRER E PORTAS P90 - COMPOSIÇÃO DE DIVERSOS GALPÕES.



CONDOMÍNIO COMERCIAL - SP

PORTA CORTA FOGO DUPLA EM INOX, COM APLICAÇÃO DE BARRA ANTIPANIC - RESISTENCIA AO FOGO 90 MINUTOS - SAÍDA DE EMERGÊNCIA



SHOPPING IBIRAPUERA - SP

PORTA CORTA FOGO EM INOX, COM APLICAÇÃO DE BARRA ANTIPANIC - RESISTENCIA AO FOGO 90 MINUTOS - SAÍDA DE EMERGÊNCIA.



CONDOMÍNIO MÉDICO - SP

PORTA CORTA FOGO REVESTIDA EM MADEIRA, ACABAMENTO PARA CENTRO DE DIAGNÓSTICO E SALAS DE ATENDIMENTO, RESISTENCIA AO FOGO DE 90 MINUTOS

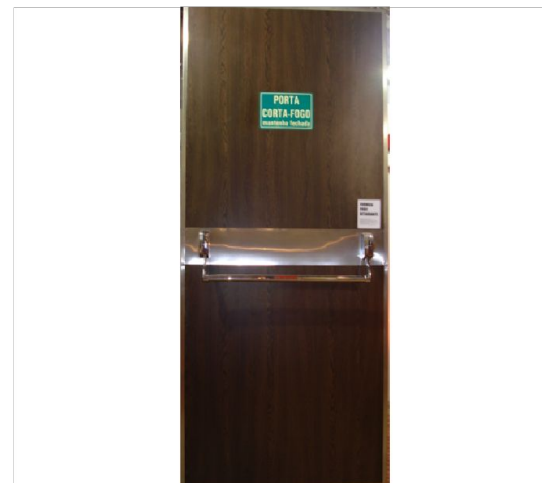

PROJETO PARA IGREJA - ARAUTOS

PORTA CORTA FOGO P90, REVESTIDA EM LAMINADO MADEIRA E INOX, APLICAÇÃO DE BARRA ANTIP NICO.

OBRAS DE GRANDE PORTE REALIZADAS PELA AUTHENTIC

- Linha Verde do Metrô de São Paulo, junto a Construtora Camargo Corrêa;
- Linha AMARELA DO MÊTRO DE SÃO PAULO;
- Indústria LATAPACK no Rio de Janeiro, junto a Construtora Tedesco;
- Petrobrás, com portas corta fogo NBR 11711 e NBR 11742;
- Obra do BANCO GOLDMAN SHACS DO BRASIL;
- SHOPPING TIETE PLAZA, em parceria com a RACIONAL,
- ELEVADORES ATLAS;
- Astra S.A - Jundiaí;
- COND CORPORATION NAÇÕES UNIDAS - GRUPO MISTO DE PRÉDIOS COM SHOPPING em parceria com HOCHTIEF;
- MUSEU DO MAR E DO OLHAR - RIO DE JANEIRO;
- INTERMARCOS ADMINISTRADORA LTDA
- ATHIE WOHN RATH ASSOCIADOS, PROJETOS E GERENCIAMENTO LTDA
- CONDOMINIO EDIFICIO MILANO E TORINO
- CONDOMINIO WTORRE NACOES UNIDAS
- DUMONT INSTALACOES E SERVICOS TECNICOS LTDA
- SUM ENGENHARIA SP LTDA
- PCON PROJETOS E CONSTRUCOES LTDA
- PAULO MELLO ENGENHARIA E CONSTRUCOES LTDA
- UNIMED DE LIMEIRA COOPERATIVA DE TRABALHO MEDICO
- BASSI INCORPORACAO E EMPREENDIMENTOS IMOBILIARIOS LTDA.
- BANCO BMG S.A
- CASA SUICA INDUSTRIA ALIMENTICIA LTDA

OBRAS DE GRANDE PORTE REALIZADAS PELA AUTHENTIC

- CONSORCIO CONSTRUTOR DO SETOR B DO PARQUE DA CIDADE
- REPRESA EMPREENDIMENTOS IMOBILIARIOS LTDA
- LPG CONSTRUTORA CATALDO LTDA
- SPAL INDUSTRIA BRASILEIRA DE BEBIDAS S/A
- THE VALSPAR COSPORATION LTDA
- MERCADAO ATACADISTA COMERCIAL DE ALIMENTOS LTDA
- CCDI 27 EMPREENDIMENTO IMOBILIARIO SPE LTDA
- CCDI 26 EMPREENDIMENTO IMOBILIARIO S.A
- J. SANTOS CONSTRUCAO E INCORPORACAO LTDA
- AKZO NOBEL LTDA
- RIO BRANCO ALIMENTOS S/A
- GOLDMAN SACHS DO BRASIL BANCO MULTIPLO S.A
- ALTAIR DE ANDRADE & CIA LTDA EPP
- BEIERSDORF INDUSTRIA E COMERCIO LTDA
- MINERVA.S.A
- K&G INDUSTRIA E COMERCIO LTDA
- INSTITUTO BRASILEIRO DE CONTROLE DO CANCER
 - HEINEKEN - Centros de distribuição em todo país
 - Pertech - ABCD
 - TV CULTURA - SP
 - PNU EMPREENDIMENTOS
 - HM - EMPREENDIMENTOS

RESUMO DOS NOSSOS PRODUTOS:

- PORTA CORTA FOGO P90, P60 E P120 – NBR 11742
- PORTA INDUSTRIAL DE CORRER, EIXO VERTICAL E GUILHOTINA – NBR 11711
 - PORTAS COM VISORES;
 - PORTAS COM RESISTENCIA ACÚSTICA;
 - PORTAS METÁLICAS;
 - PORTAS REVESTIDAS DE INOX;
 - PORTAS REVESITDAS DE MADEIRA;
 - PORTAS DE SHAFT;
 - PORTAS CORTA FOGO PARA APARTAMENTOS;
 - BARRA ANTIPANICO;
- FECHADURA CONTROLE DE ACESSO
- UNIDADE AUTÔNOMA, COM FECHADURA BIOMÉTRICAS
- BATENTES METALICOS P/ PORTA DE MADEIRA
- MOLA AÉREA
- TRINCOS, DOBRADIÇAS E ELETROIMÁS
- PORTAS DE DOCAS
- SERRALHERIA INDUSTRIAL EM GERAL
 - ELETROÍMÃ
 - FECHADURA ELETROMAGNÉTICA;
 - FECHADURA PARA CASA DE MÁQUINAS;
 - PORTAS METÁLICAS EQUIPADAS COM GRADE;

**ESPERAMOS
SINCERAMENTE PODER
ATENDÊ-LOS E INICIAR
ESTA PARCEIRA.**

Cordialmente,

Authentic Portas Corta Fogo

FONE: (11) 3058-4300

EMAIL: SITE@authenticpcf.com.br

WWW.AUTHENTICPCF.COM.BR

